

Una visión saludable es importante para el aprendizaje y el éxito en la escuela. Uno de cada 20 niños en edad preescolar y 1 de cada 4 niños en edad escolar tienen problemas de la visión y es posible que ni siquiera lo sepa. A veces, los niños tienen problemas para ver y ni siquiera se dan cuenta de que ven el mundo de una manera distinta a otros. Dado que les resulta difícil ver para aprender, es posible que los niños con problemas de visión tengan mal comportamiento. Para detectar estos problemas de forma temprana, Prevent Blindness Wisconsin recomienda que cada año se realice un examen oftalmológico completo para niños entre los 3 y 6 años, y a los 8, 10, 12, 15 y 18 años. Como padre, hay algunas cosas que puede notar. Lea y responda las siguientes preguntas sobre su hijo:

Preguntas sobre apariencia

- | | | |
|---|----|----|
| 1. ¿Los ojos de su hijo no están completamente derechos, se cruzan o se van hacia afuera? | SÍ | NO |
| 2. ¿Los ojos de su hijo están rojos, tienen mucosidad o están hinchados? | SÍ | NO |
| 3. ¿Su hijo tiene ojos llorosos o con comezón? | SÍ | NO |
| 4. ¿Su hijo no puede abrir completamente los ojos? | SÍ | NO |



Ojos no alineados

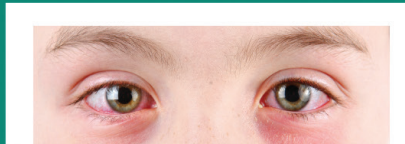

Ojos enrojecidos

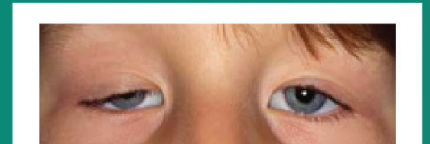

Ojos no abiertos por completo

Preguntas sobre comportamiento

- | | | |
|--|----|----|
| 5. ¿Su hijo se frota mucho los ojos? | SÍ | NO |
| 6. ¿Su hijo cierra o se tapa un ojo cuando mira algo que está lejos? | SÍ | NO |
| 7. ¿Su hijo inclina la cabeza cuando intenta ver o leer algo que está muy lejos? | SÍ | NO |
| 8. ¿Su hijo frunce el ceño cuando trata de ver lejos? | SÍ | NO |
| 9. ¿Su hijo parpadea más de lo normal? | SÍ | NO |
| 10. ¿Su hijo sostiene los libros cerca de la cara? | SÍ | NO |
| 11. ¿Su hijo se sienta cerca del televisor o la computadora? | SÍ | NO |

Preguntas sobre quejas

- | | | |
|---|----|----|
| 12. ¿Su hijo dice "está demasiado borroso"? | SÍ | NO |
| 13. ¿Su hijo dice "me duelen/arden los ojos"? | SÍ | NO |
| 14. ¿Su hijo dice "me siento mareado/descompuesto/con dolor de cabeza"? | SÍ | NO |

Si respondió "sí" a alguna de estas preguntas, haga una cita para un oftalmólogo para que vea a su hijo.

Las guías para los oftalmólogos locales están disponibles en wisconsin.preventblindness.org o bien, pídale ayuda a la enfermera de la escuela de su hijo.

Qué hacer si sospecha que hay un problema

1. Si tiene un plan de seguro oftalmológico privado, comuníquese con Servicios para miembros de su plan para buscar un oftalmólogo.
2. Si tiene BadgerCare Plus (Medicaid), comuníquese con Servicios para miembros llamando al 1-800-362-3002 o enviando un correo electrónico a memberservice@wisconsin.gov.
 - Si su hijo no tiene cobertura a través de una Organización de mantenimiento de la salud (Health Maintenance Organization, HMO), no conoce la HMO de su hijo o si su hijo no está actualmente inscrito en BadgerCare Plus, comuníquese con la oficina local de su consorcio BadgerCare Plus, que se menciona a continuación, para obtener ayuda.
3. Si no puede pagar la atención oftalmológica o los anteojos, es posible que haya asistencia financiera a su disposición. Consulte nuestros criterios para vales a continuación.

Los criterios del programa de vales incluyen lo siguiente:

- El ingreso familiar es igual o inferior al 200 % del nivel de pobreza (si su familia cumple con los criterios de almuerzos gratuitos o de precio reducido, calificará)
- Su hijo no tiene cobertura de Medicaid ni ningún otro seguro oftalmológico
- Su hijo tiene 19 años o menos y no se ha graduado de la escuela secundaria
- Su hijo no ha usado un vale en los últimos 12 meses

***Si desea obtener más información sobre cómo obtener un vale, comuníquese con la enfermera de la escuela de su hijo o con Prevent Blindness Wisconsin llamando al 414-765-0505.**

Información de contacto del consorcio local de BadgerCare Plus

CONSORCIO	CONDADOS DONDE SE PRESTAN SERVICIOS
Bay Lake Consortium: 1-888-794-5747	Brown, Door, Marinette, Oconto, Shawano
Capital Consortium: 1-888-794-5556	Adams, Columbia, Dane, Dodge, Juneau, Richland, Sauk
East Central IM Partnership: 1-888-256-4563	Calumet, Green Lake, Kewaunee, Manitowoc, Marquette, Outagamie, Sheboygan, Waupaca, Waushara, Winnebago
Great Rivers Consortium: 1-888-283-0012	Barron, Burnett, Chippewa, Douglas, Dunn, Eau Claire, Pierce, Polk, St. Croix, Washburn
IM Central Consortium: 1-888- 445-1621	Langlade, Marathon, Oneida, Portage
Milwaukee Enrollment Service (MilES): 1-888-947-6583	Milwaukee
Morraine Lakes Consortium: 1-888-446-1239	Fond du Lac, Ozaukee, Walworth, Washington, Waukesha
Northern IM Consortium: 1-888-794-5722	Ashland, Bayfield, Florence, Forest, Iron, Lincoln, Price, Rusk, Sawyer, Taylor, Vilas, Wood
Southern Consortium: 1-888-794-5780	Crawford, Grant, Green, Iowa, Jefferson, Lafayette, Rock
Western Region for Economic Assistance: 1-888-627-0430	Buffalo, Clark, Jackson, La Crosse, Monroe, Pepin, Trempealeau, Vernon
WKRP: 1-888-794-5820	Kenosha, Racine